

MAYO 2021

CALLE ORQUÍDEAS 1, EDIFICIO B

PORTAL 1 PLANTA PRIMERA A 2D - 3A

| SUPERFICIES APROXIMADAS | m ² |
|-------------------------|----------------|
| TOTAL ÚTIL | 64,59 |
| TOTAL CONSTRUIDA | 79,26 |
| CONSTRUIDA + COMUNES | 103,90 |

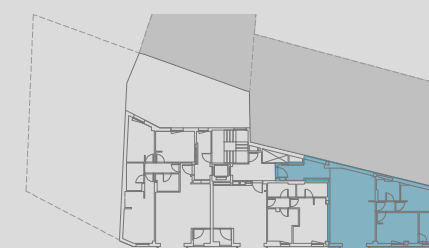

C/ ORQUÍDEAS



RESUMEN SUPERFICIES ÚTILES

| | | |
|-----|---------------|----------------------|
| K. | COCINA | 5,34 m ² |
| S. | SALÓN | 23,78 m ² |
| D1. | DORMITORIO 01 | 10,98 m ² |
| D2. | DORMITORIO 02 | 7,88 m ² |
| B1. | BAÑO | 4,56 m ² |
| B2. | BAÑO | 3,83 m ² |
| C. | DISTRIBUIDOR | 1,55 m ² |
| V. | VESTIBULO | 6,67 m ² |



ORQUÍDEAS, 1

MADRID

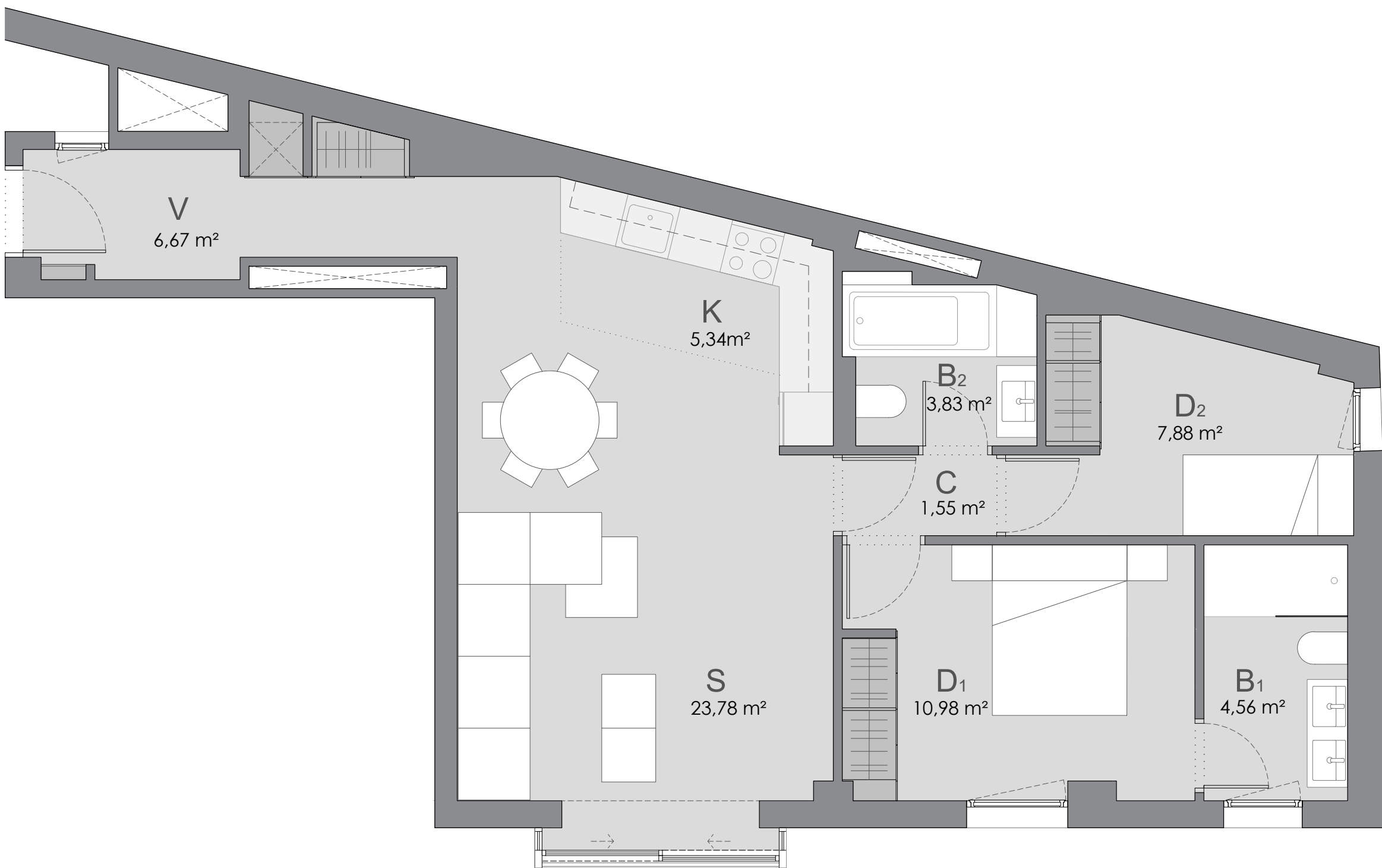

Las superficies que se presentan en este documento son aproximadas y por tanto, podrán ser objeto de variación. Las superficies definitivas serán las que resulten de la ejecución de la obra así como las impuestas por la normativa técnica y/o regulatoria. Se entregará la vivienda solo con el mobiliario, electrodomésticos y calidades que consten en el documento "Memoria de Calidades". El mobiliario de cocina y su disposición, así como la disposición de los sanitarios podrían sufrir variaciones en función del montaje definitivo y/o criterios motivados por exigencias técnicas o jurídicas. Los armarios serán empotrados con puertas abatibles. Este plano queda sujeto a posibles modificaciones de carácter técnico y/o regulatorio. Las imágenes son informativas y orientativas, y no imágenes exactas de la realidad, sin que revistan, en ningún caso, carácter contractual, pudiendo sufrir variaciones de carácter técnico y/o regulatorio. Toda la información y entrega de documentación se hará según lo establecido en el Real Decreto 515/1989 y demás normas de aplicación.